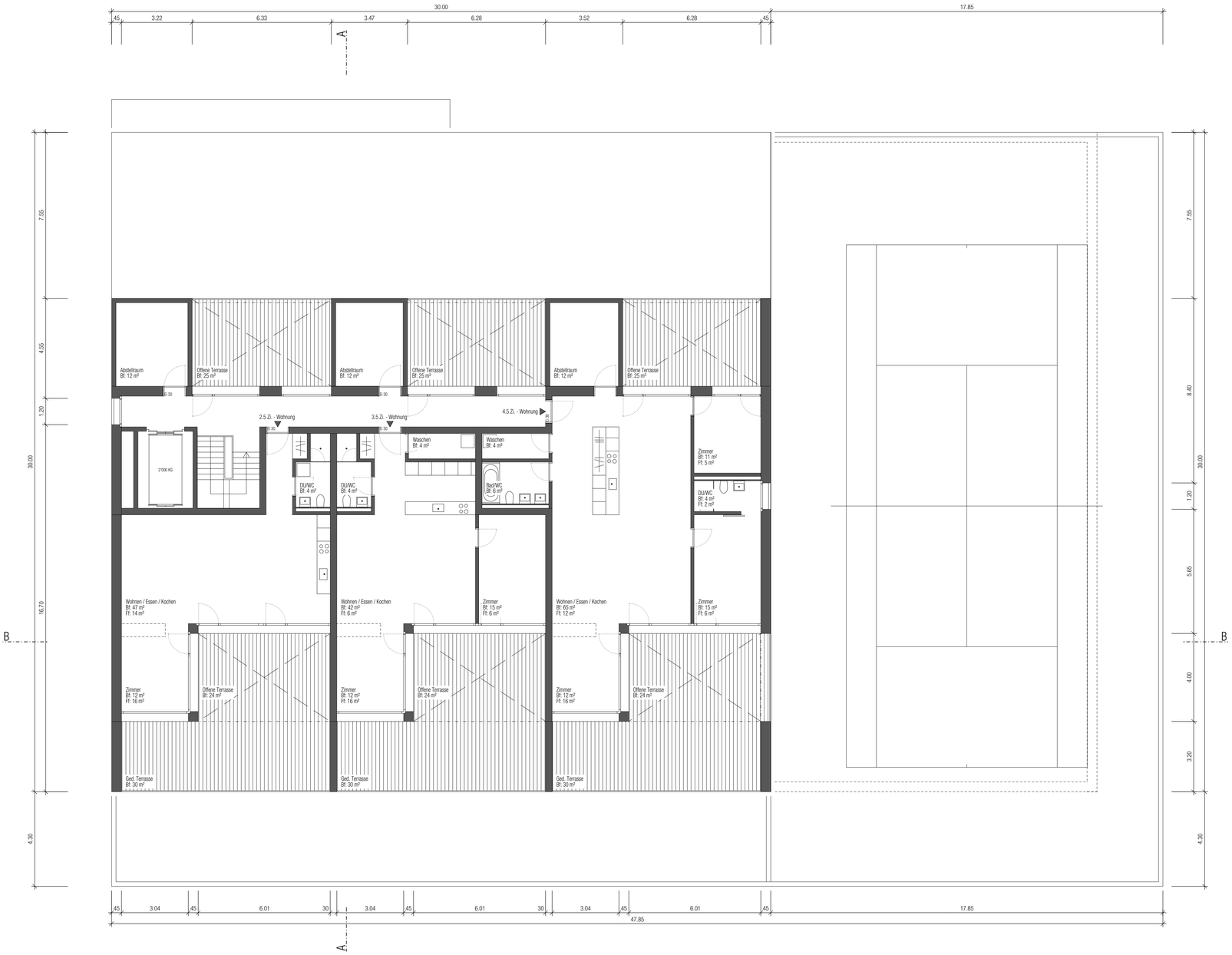


Ort / Datum

Bauherrschaft - Fritz Inglin AG

Ort / Datum

Architekt - JUNG ARCHITEKTUR GMBH

N

± 0.00 = Erdgeschoss = 424.50 M.ü.M.

| | |
|---|---|
| Objekt | Neubau Wohn- und Geschäftshaus, Badstrasse 30, 8867 Niederurnen |
| Bauherr | Fritz Inglin AG, Brunnemstrasse 17a, 8867 Niederurnen |
| Stand | Prov. Baueingabe |
| Plan | Grundriss Attikageschoss |
| Massstab | 1:100 |
| Plannr. | 043.005c |

JUNG ARCHITEKTUR GMBH

Mühle 16
CH - 8752 Näfels
Telefon 055 612 45 53
Telefax 055 612 45 54

info@jung-architektur.ch
www.jung-architektur.ch

| | | |
|---|---|---|
| Datum | 06.02.2013 | Revidiert |
| Gezeichnet | DJ | Revidiert |
| Format | A1 | Revidiert |