glarusnord

Gemeinde Glarus Nord

Revision Ortsplanung
Informationsplan

Ein-, Aus- und Umzonungen 1: 2'500

Oberurnen

Erstellt am: 19.06.2020

Plan-Nr.: 4

Legende

Rechtskräftige NUP	Rechtskräftige und totalrevidierte NUP	Totalrevidierte NUP	
			Wohn-, Misch- und Zentrumszonen (WMZ)
			Ferienhauszonen
			Arbeitszonen (inkl. Bahnhofzone, Flugplatzzone A)
			Zonen für öffentliche Bauten und Anlagen
			Spezialbauzonen

Speziell gekennzeichnete Nichtbauzone

Zone für künftige bauliche Nutzung (ZkbN)

2345 m² — Flächenangabe (im Plan sind nur Flächen > 100 m² dargestellt)

Erklärung zur Legende (beispielhaft)

Bandierung (ohne Füllung) = Auszonung (hier WMZ zu Nichtbauzone)

Bandierung inkl. Füllung = Umzonung (hier: ZöBA zu Arbeitszone)

Nur Füllung = Einzonung (hier: Nichtbauzone zu Spezialbauzone)

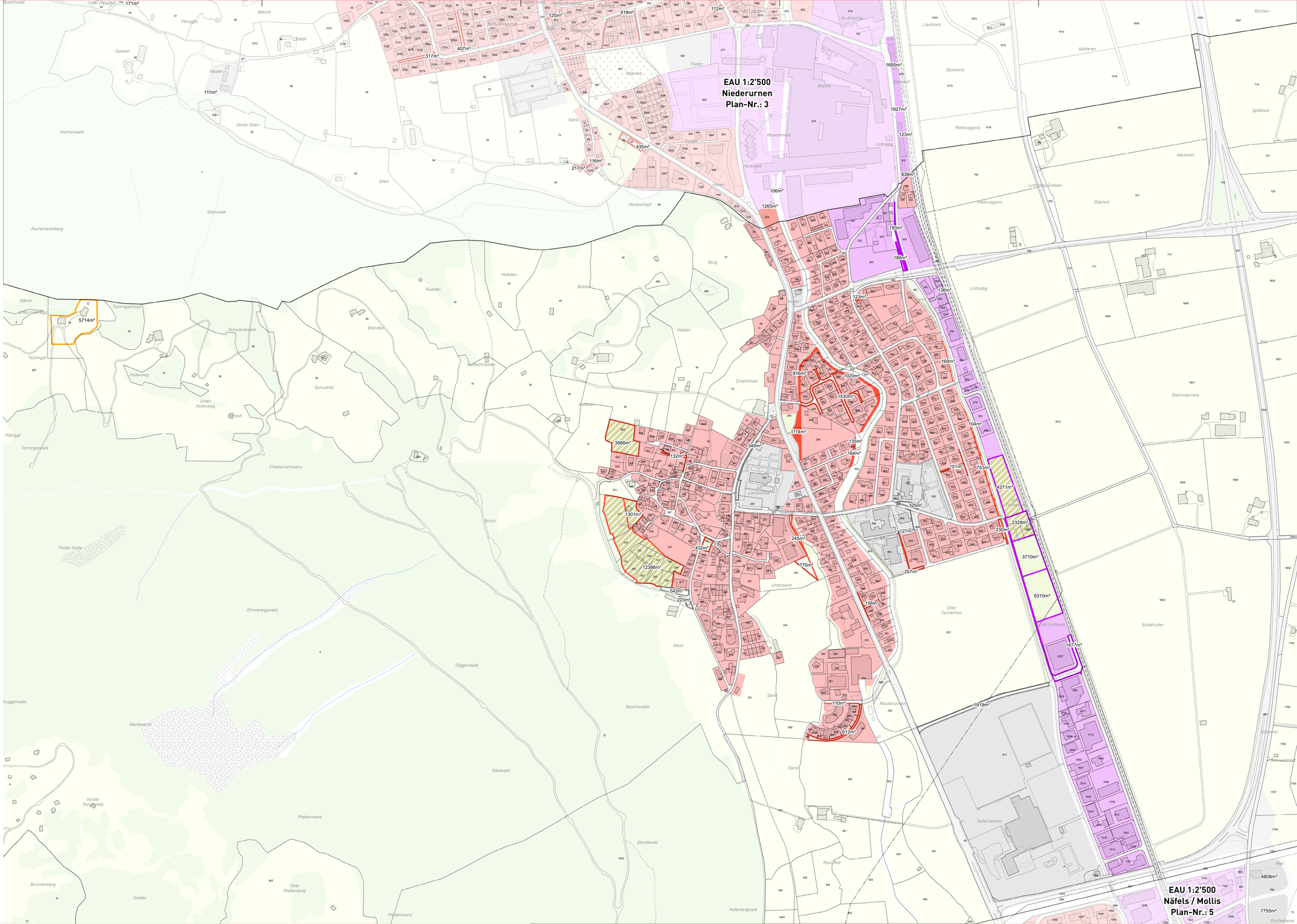

STW
AG FÜR RAUMPLANUNG
Gäuggelistrasse 7
CH-7000 Chur
info@stw.swiss
Tel: 081 254 38 20
Fax: 081 254 38 21
www.stw.swiss

Datum: 13.02.2019_Ge / 19.06.2020_Ge

Objekt: 27083

Format: 126 / 75 cm