



Kanton Glarus Gemeinde Glarus Nord

Revision Ortsplanung Nutzungsplanung (NUP II+)

2. Öffentliche Auflage

Zonenplan Nutzung

Öffentliche Auflage vom: 10.11.2022

bis am: 09.12.2022

Von der Gemeindeversammlung beschlossen am:

Thomas Kistler
Gemeindepräsident

Andrea Antonietti
Gemeindeschreiberin

Genehmigt vom Departement Bau und Umwelt, Kanton Glarus am:

Kaspar Becker
Regierungsrat

Erstellt am: 03.11.2022

Legende

Nichtbaugelände

Landwirtschaftszone

Überlagernde Zonen

Gewässerraumzone

Hinweise (nicht Bestandteil der öffentlichen Auflage)

Gewässerraumzone (beschlossen)

Baugelände (ohne Verkehrsflächen)

Baugelände (Grünzone)

Wald

Gewässer

Gemeindegrenze

ES gemäss
LSV (Art. 43)

III

Rechtliche
Grundlage

Art. 18 BauV

Art. 50 BauR / Art. 26 BauV

Art. 50 BauR / Art. 26 BauV



Güggelistrasse 7
www.stw.swiss
Tel.: 081 254 38 20

7000 Chur
info@stw.swiss

Objekt: 30083

Format: 63 / 43.7 cm

1 - Parzelle Nr. 184, Näfels 1:2'500

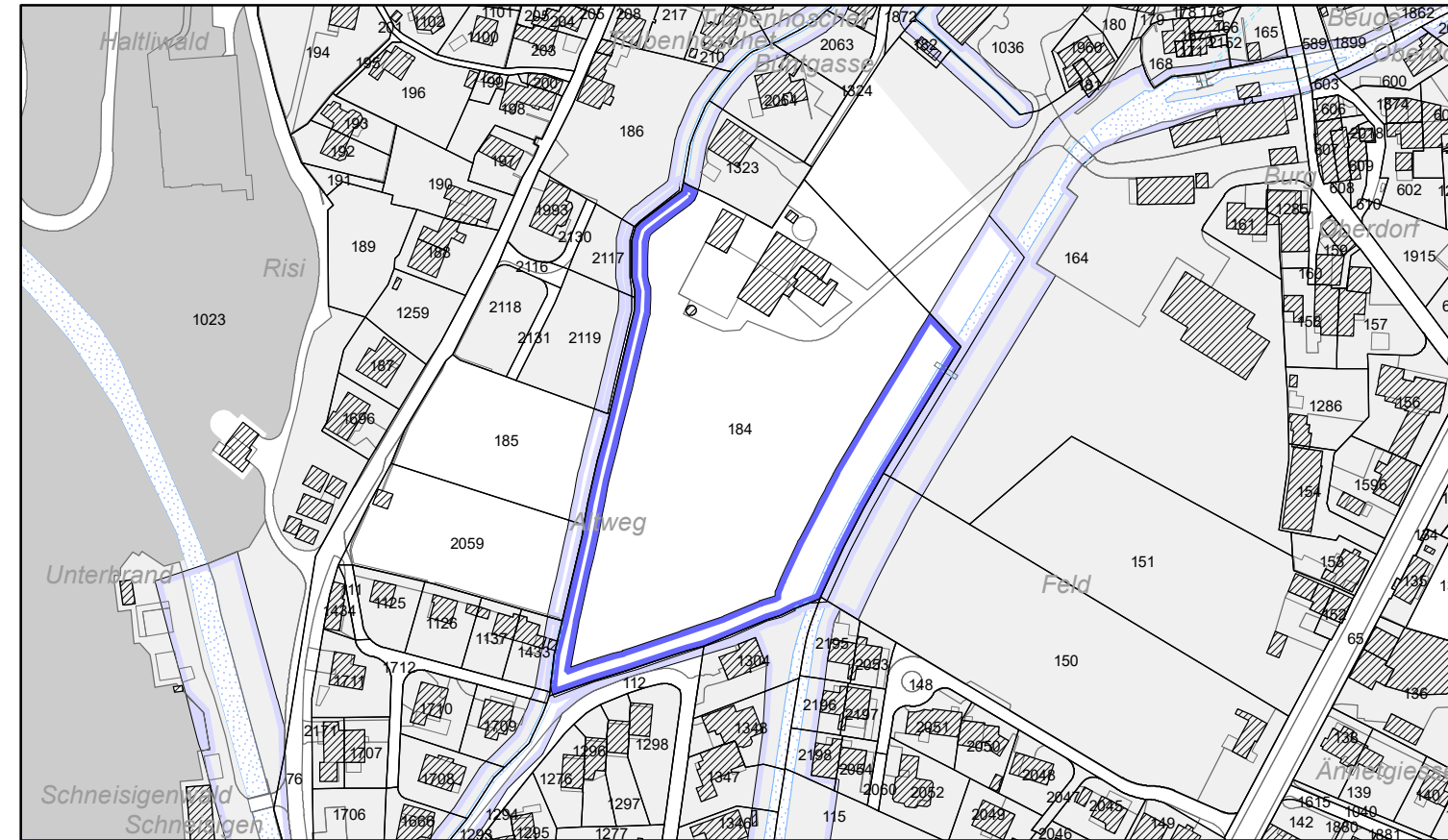

2 - Hagnen, Mollis 1:2'500

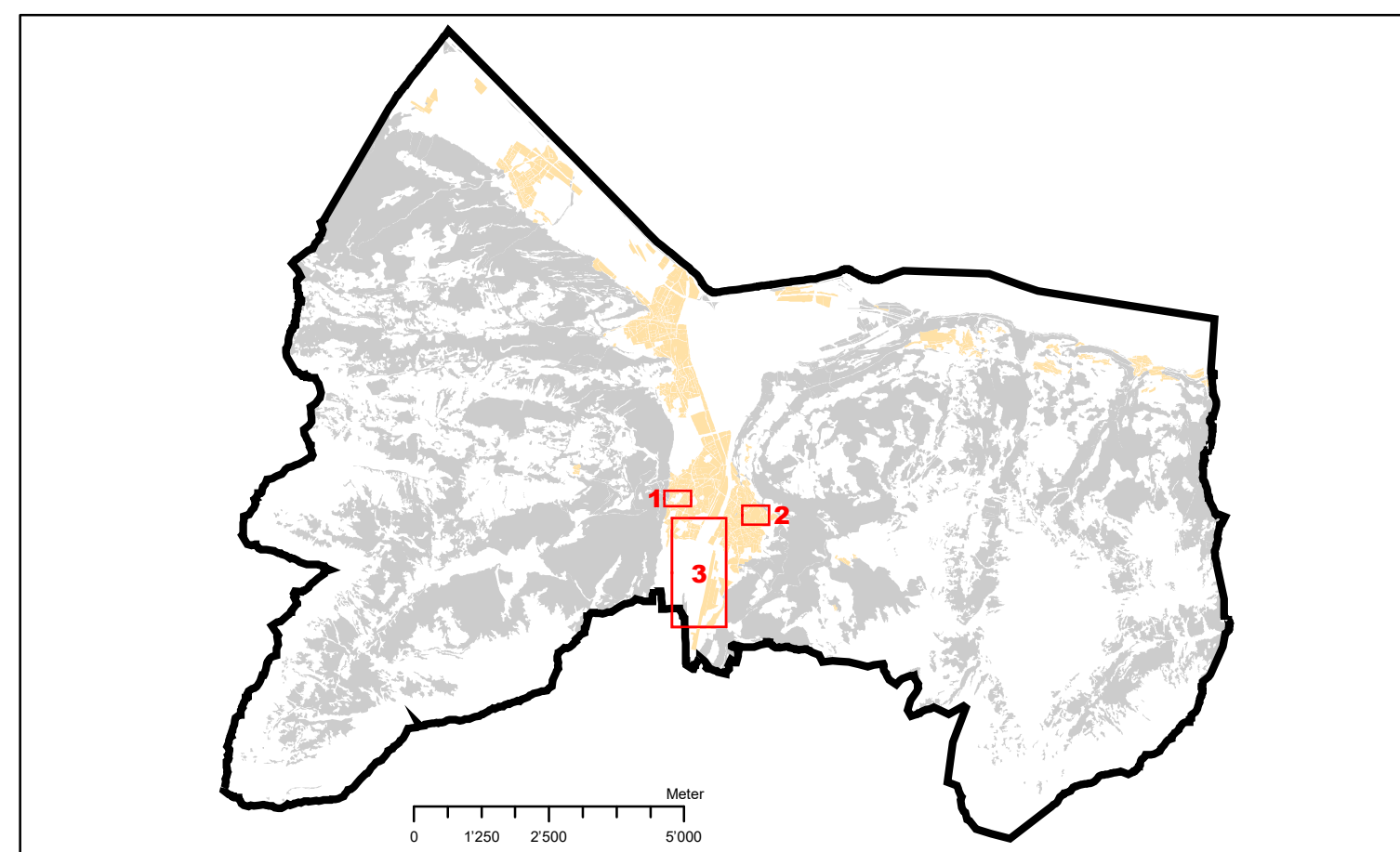
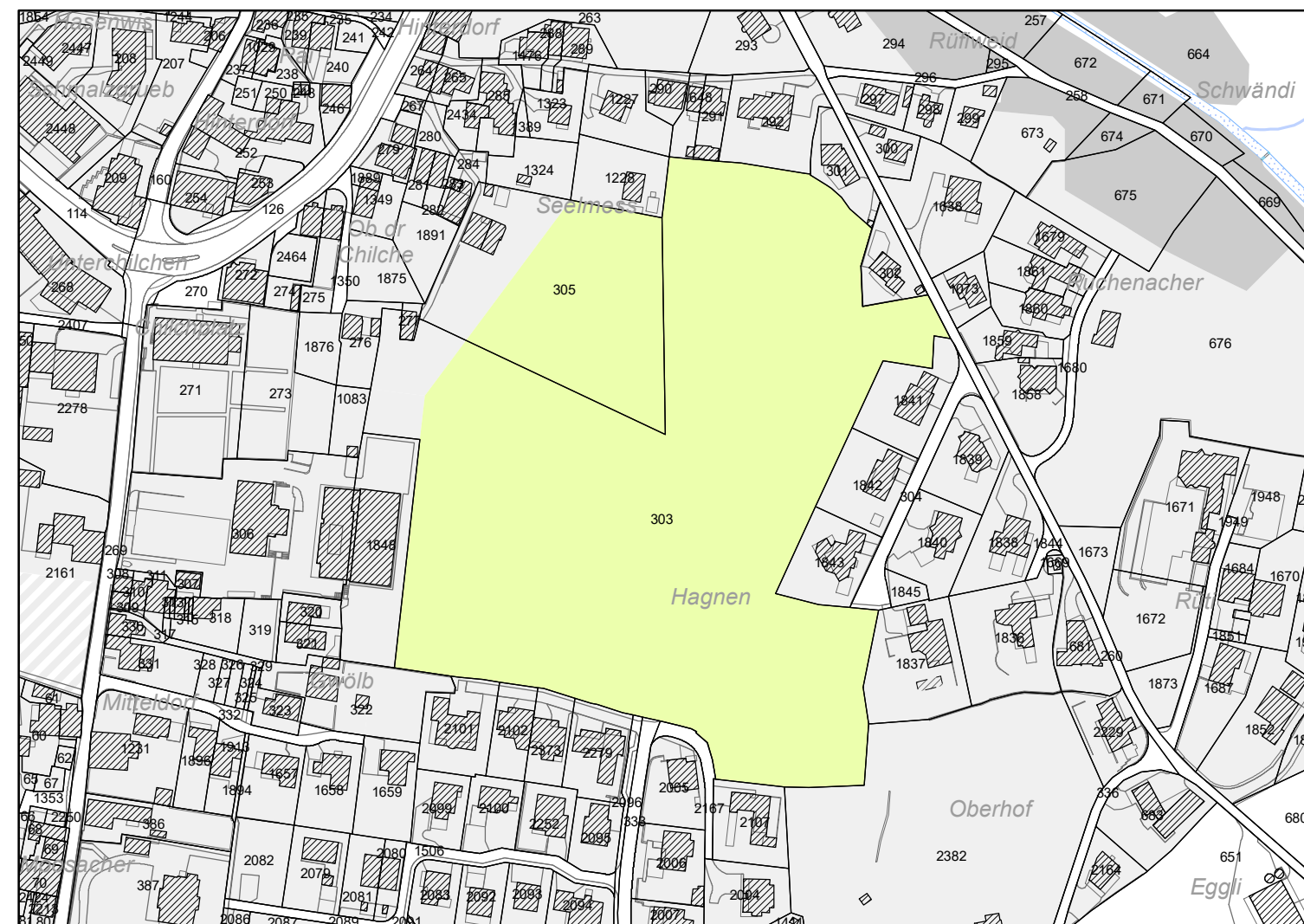

3 - Parzelle Nr. 61, Näfels 1:5'000

