kantonglarus

Bau und Umwelt
Umweltschutz und Energie
Kirchstrasse 2
8750 Glarus

Telefon 055 646 64 50
E-Mail: umweltschutz@gl.ch
ww.gl.ch

Ablaufschema Feuerungskontrolle (FEUKO) im Kanton Glarus

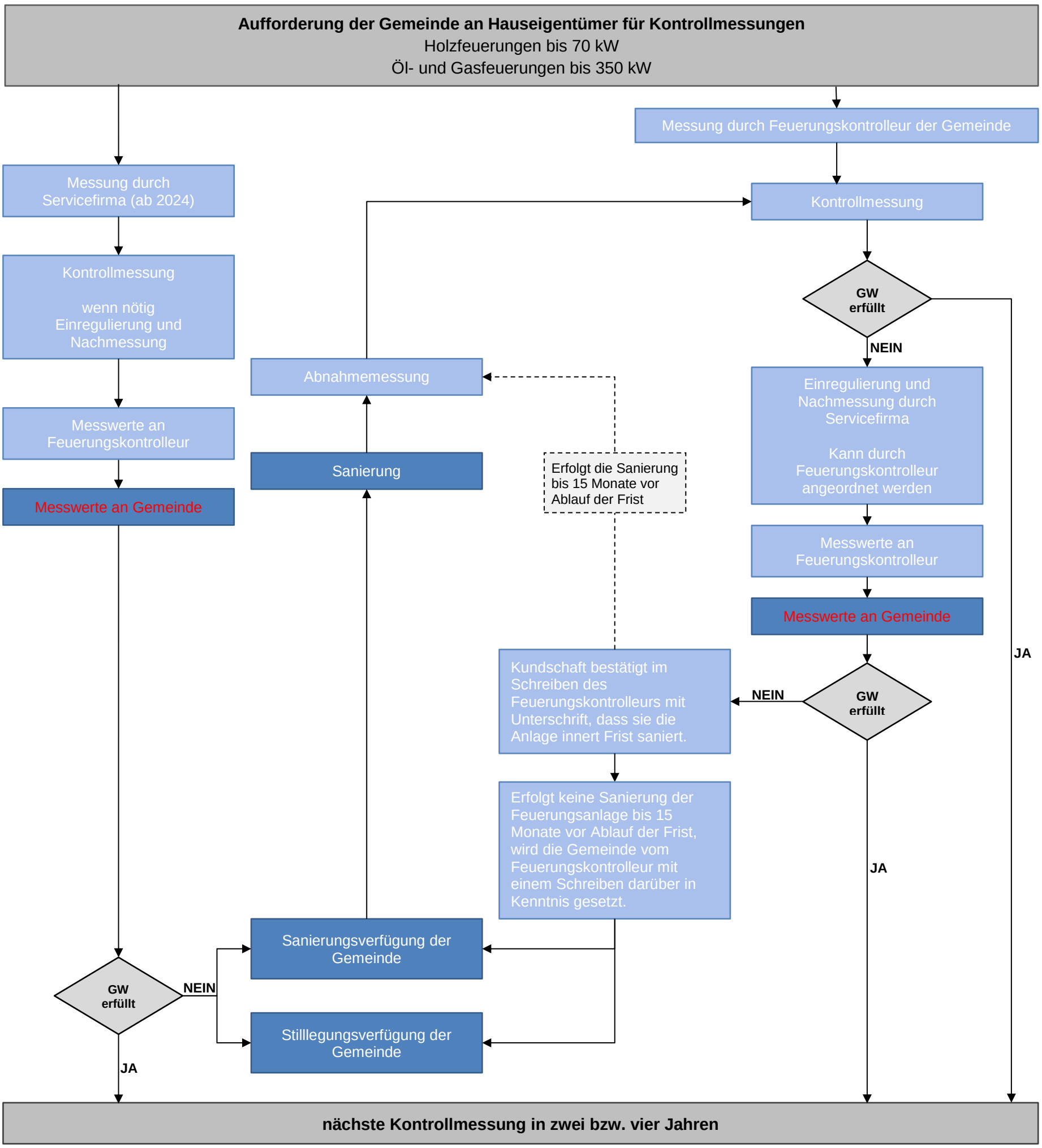

GW: Grenzwert