glarusnord

Organigramm

Gemeinde Glarus Nord

Stand: 01. Juli 2026

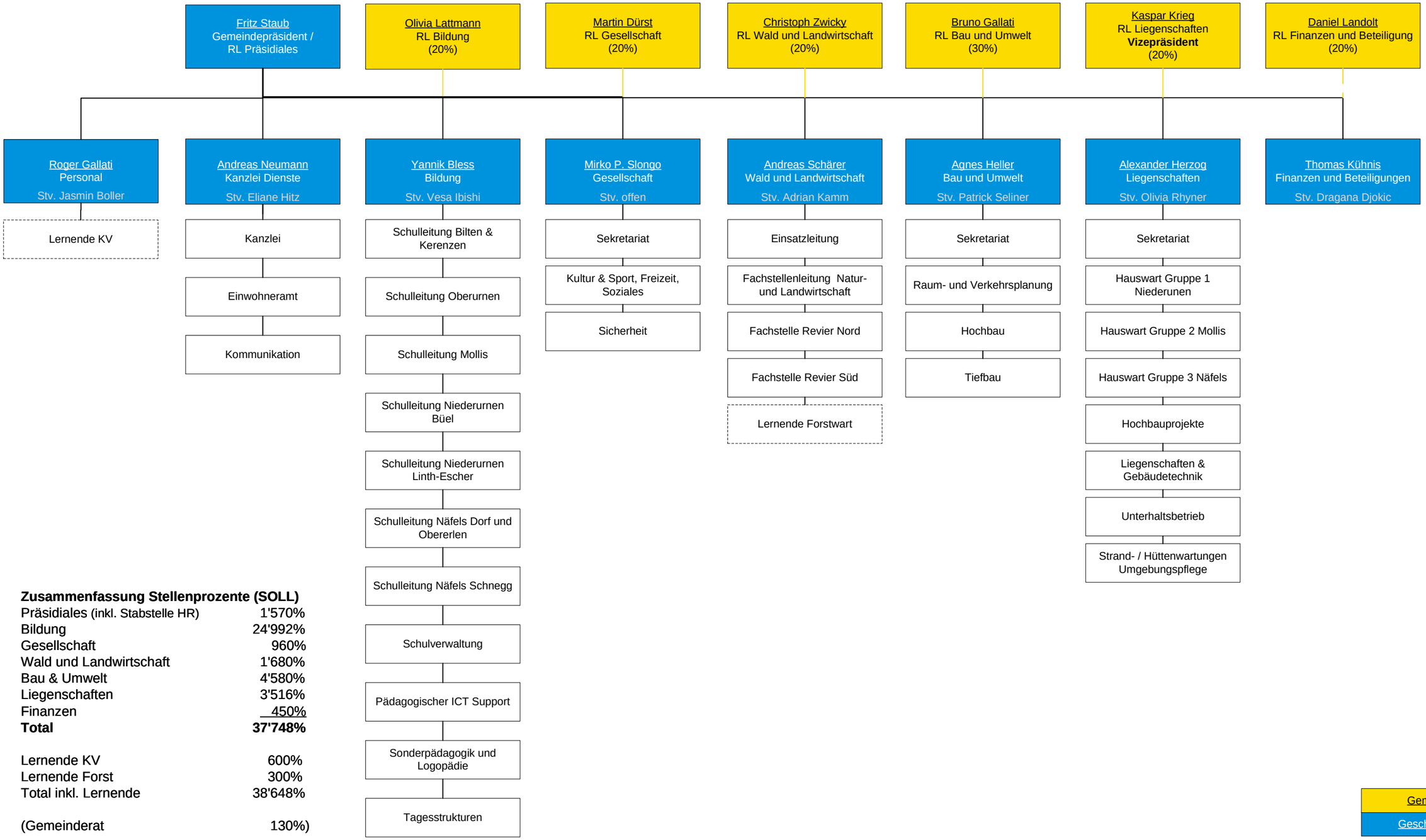

Zusammenfassung Stellenprozente (SOLL)

Präsidiales (inkl. Stabstelle HR)	1'570%
Bildung	24'992%
Gesellschaft	960%
Wald und Landwirtschaft	1'680%
Bau & Umwelt	4'580%
Liegenschaften	3'516%
Finanzen	450%
Total	**37'748%**
Lernende KV	600%
Lernende Forst	300%
Total inkl. Lernende	38'648%
(Gemeinderat	130%)

Gemeinderat

Geschäftsleitung